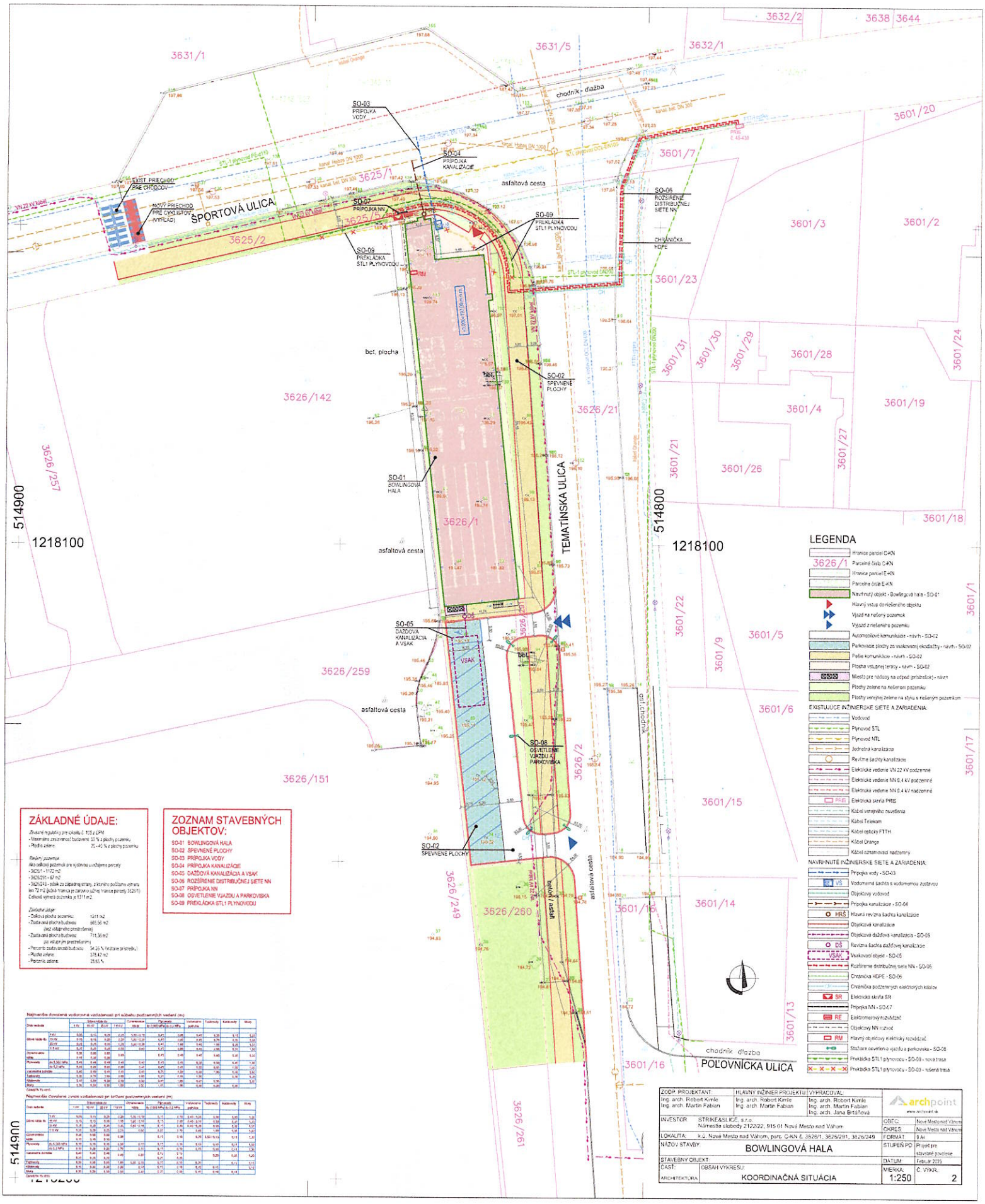

LEGENDA

- Hranice parciel C-KN
- 3626/1 Parcelné čísla C-KN
- Hranice parciel E-KN
- Parcelné čísla E-KN
- Navrhnutý objekt - Bowlingová hala - SO-01
- Hlavný vstup do riešeného objektu
- Vjazd na riešený pozemok
- Výjazd z riešeného pozemku
- Automobilové komunikácie - návrh - SO-02
- Parkovacie plochy zo vsakovacej dlaždby - návrh - SO-02
- Pešie komunikácie - návrh - SO-02
- Plocha vstupnej terasy - návrh - SO-02
- Miesto pre nádoby na odpad (prístrešok) - návrh
- Plochy zelene na riešenom pozemku
- Plochy verejnej zelene na styku s riešeným pozemkom

EXISTUJÚCE INŽINIERSKE SIETE A ZARIADENIA:

- Vodovod
- Plynovod STL
- Plynovod NTL
- Jednotná kanalizácia
- Revízne šachty kanalizácie
- Elektrické vedenie VN 22 kV podzemné
- Elektrické vedenie NN 0,4 kV podzemné
- Elektrické vedenie NN 0,4 kV nadzemné
- PRIS Elektrická skriňa PRIS
- Kábel verejného osvetlenia
- Kábel Telekom
- Kábel optický FTTH
- Kábel Orange
- Kábel oznamovací nadzemný

NAVRHNUTÉ INŽINIERSKE SIETE A ZARIADENIA:

- Prípojka vody - SO-03
- VŠ Vodomerná šachta s vodomerom zostavou
- Objekovy vodovod
- Prípojka kanalizácie - SO-04
- HRŠ Hlavná revízna šachta kanalizácie
- Objeková kanalizácia
- Objeková dažďová kanalizácia - SO-05
- DŠ Revízna šachta dažďovej kanalizácie
- VSAK Vsakovací objekt - SO-05
- Rozšírenie distribučnej siete NN - SO-06
- Chránička HDPE - SO-06
- Chránička podzemných elektrických káblov
- SR Elektrická skriňa SR
- Prípojka NN - SO-07
- RE Elektromerový rozvádzač
- Objekovy NN rozvod
- RM Hlavný objektový elektrický rozvádzač
- Stožiare osvetlenia vjazdu a parkoviska - SO-08
- Prekládka STL1 plynovodu - SO-09 - nová trasa
- Prekládka STL1 plynovodu - SO-09 - rušená trasa

ZÁKLADNÉ ÚDAJE:

Zhrnné regulatívy pre oblasť č. 105 z ÚPN
- Maximálna zastavanosť budovami: 50 % z plochy pozemku
- Plochy zelene: 25 - 40 % z plochy pozemku

Riešený pozemok
Ako celkový pozemok pre výstavbu uvažujeme parcely
- 3626/1 - 1172 m2
- 3626/291 - 67 m2
- 3626/249 - pásik zo západnej strany, z ktorého počítame výmeru (ak 7,2 m2 plocha tranca je zarovno užnej hranice parcely 3626/1)

Celková výmera pozemku je 1311 m2.

Základné údaje
- Celková plocha pozemku: 1311 m2
- Zastavaná plocha budovou (bez vstupného prístrešku): 665,56 m2
- Zastavaná plocha budovou (so vstupným prístreškom): 711,36 m2
- Percento zastavanosti budovou: 54,26 % (bez vstupného prístrešku)
- Plocha zelene: 378,42 m2
- Percento zelene: 28,85 %

ZOZNAM STAVEBNÝCH OBJEKTOV:

- SO-01 BOWLINGOVÁ HALA
- SO-02 SPEVNENÉ PLOCHY
- SO-03 PRÍPOJKA VODY
- SO-04 PRÍPOJKA KANALIZÁCIE
- SO-05 DAŽĎOVÁ KANALIZÁCIA A VSAK
- SO-06 ROZŠÍRENIE DISTRIBUČNEJ SIETE NN
- SO-07 PRÍPOJKA NN
- SO-08 OSVETLENIE VJAZDU A PARKOVISKA
- SO-09 PREKLÁDKA STL1 PLYNOVODU

Najmenšie dovolené vodorovné vzdialenosti pri súbehu podzemných vedení (m)

Druh vedenia		Stĺpy vedenia do 1 kV	10 kV	20 kV	110 kV	Cestná sieť	Plynovody do 0,2(0,6) MPa	do 0,6 MPa	Vodovodné potrubia	Telefónne	Kábelovéky	Stoky
Stĺpy vedenia do	1 kV	0,05	0,15	0,25	0,25	0,50 (1,0)	0,47	0,85	0,47	0,25	0,15	0,25
	10 kV	0,15	0,15	0,25	0,25	1,00 (1,0)	0,47	0,85	0,47	0,75	0,15	0,25
	20 kV	0,25	0,25	0,25	0,25	1,00 (1,0)	0,47	1,00	0,47	1,00	0,25	0,25
	110 kV	0,25	0,25	0,25	0,50	0,50	0,47	0,85	0,47	2,00	0,25	1,00
Cestná sieť		0,50	0,50	0,50	0,50		0,47	0,47	0,47	0,50	0,50	0,50
Vodovodné potrubia		0,50	0,50	0,50	0,50		0,47	0,47	0,47	0,50	0,50	0,50
Plynovody	do 0,2(0,6) MPa	0,47	0,47	0,47	0,47	0,47	0,47	0,47	0,47	0,50	0,47	1,00
	do 0,6 MPa	0,85	0,85	0,85	0,85	0,47	0,47	0,47	0,50	0,50	1,00	1,00
Vodovodné potrubia		0,47	0,47	0,47	0,47	0,47	0,47	0,47	0,50	0,50	1,00	1,00
Telefónne		0,50	0,75	1,00	2,00	0,50	0,50	0,50	0,50	0,50	0,50	0,50
Kábelovéky		0,15	0,25	0,25	0,50	0,50	0,47	1,00	0,47	0,50		0,50
Stoky		0,25	0,25	0,50	1,00	0,50	1,00	0,50	0,50	0,50	0,50	

Cestné (% ±m).

Najmenšie dovolené zvislé vzdialenosti pri krížení podzemných vedení (m)

Druh vedenia		Stĺpy vedenia do 1 kV	10 kV	20 kV	110 kV	Cestná sieť	Plynovody do 0,2(0,6) MPa	do 0,6 MPa	Vodovodné potrubia	Telefónne	Kábelovéky	Stoky
Stĺpy vedenia do	1 kV	0,05	0,15	0,25	0,25	0,50 (1,0)	0,15	0,15	0,40 (0,20)	0,30	0,30	1,00
	10 kV	0,15	0,15	0,25	0,25	1,00 (1,0)	0,15	0,30	0,40 (0,20)	0,30	0,30	1,00
	20 kV	0,25	0,25	0,25	0,25	0,50 (1,0)	0,15	0,30	0,40 (0,20)	0,30	0,30	1,00
	110 kV	0,25	0,25	0,25	0,50	0,50	0,30	0,30	0,40	1,00	0,30	1,00
Cestná sieť		0,30	0,50	0,50	0,50		0,15	0,15	0,30 (0,15)	0,15	0,15	1,00
Vodovodné potrubia		0,15	0,15	0,15	0,50							
Plynovody	do 0,2(0,6) MPa	0,15	0,15	0,15	0,30	0,15	0,15	0,15	0,15	0,15	0,15	1,00
	do 0,6 MPa	0,15	0,30	0,30	0,30	0,15	0,15	0,15	0,15	0,15	0,15	1,00
Vodovodné potrubia		0,40	0,40	0,40	0,40	0,30	0,15	0,15		0,20	0,30	1,00
Telefónne		0,30	0,30	0,30			0,15	0,15				
Kábelovéky		0,30	0,30	0,30	1,00	0,30	0,15	0,15	0,20		0,15	0,15
Stoky		0,30	0,30	0,30	0,30	0,40	0,15	0,30	0,15	0,15	0,15	

Cestné (% ±m).

ZODP. PROJEKTANT: Ing. arch. Robert Kimle, Ing. arch. Martin Fabian	HLAVNÝ INŽINIER PROJEKTU: Ing. arch. Robert Kimle, Ing. arch. Martin Fabian	VYPRACOVAL: Ing. arch. Robert Kimle, Ing. arch. Martin Fabian, Ing. arch. Jana Bitárňová	archpoint www.archpoint.sk
INVESTOR: STRIKE&SLICE, s.r.o. Námestie slobody 2122/22, 915 01 Nové Mesto nad Váhom		OBEC: Nové Mesto nad Váhom	
LOKALITA: k.ú. Nové Mesto nad Váhom, parc. C-KN č. 3626/1, 3626/291, 3626/249		OKRES: Nové Mesto nad Váhom	
NÁZOV STAVBY: BOWLINGOVÁ HALA		FORMAT: 9 A4	
		STUPEŇ PD: Projekt pre stavebné povolenie	
STAVEBNÝ OBJEKT:		DÁTUM: Február 2019	
ČASŤ:	OBSAH VÝKRESU: KOORDINAČNÁ SITUÁCIA	MIERKA: 1:250	Č. VÝKR.: 2
ARCHITEKTÚRA			