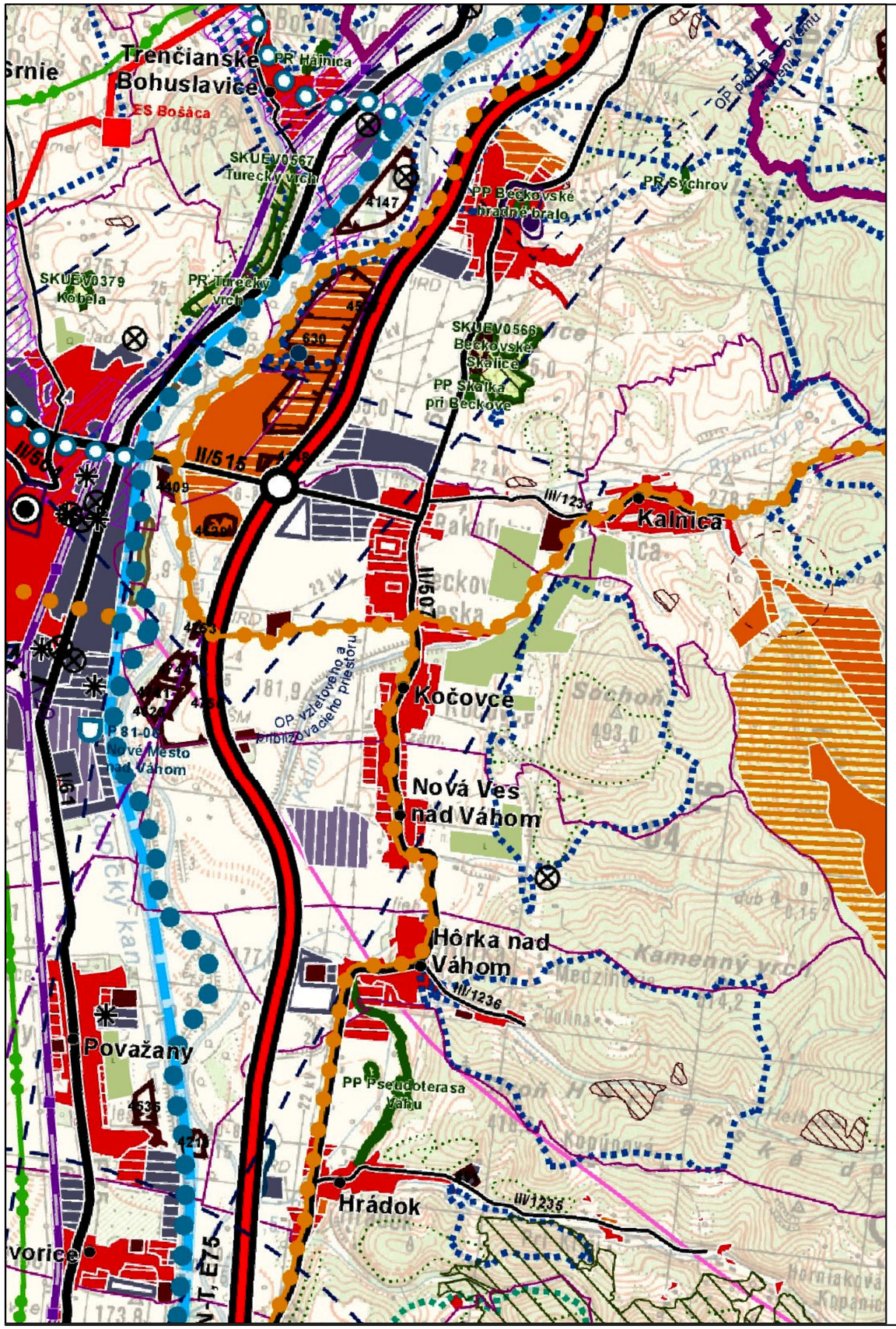

ZMENY A DOPLNKY č.9 ÚPN - O KOČOVCE

ŠIRŠIE VZŤAHY

ÚPN VÚC Trenčianskeho kraja v znení zmien a doplnkov č.3
Komplexný urbanistický návrh v úplnom znení

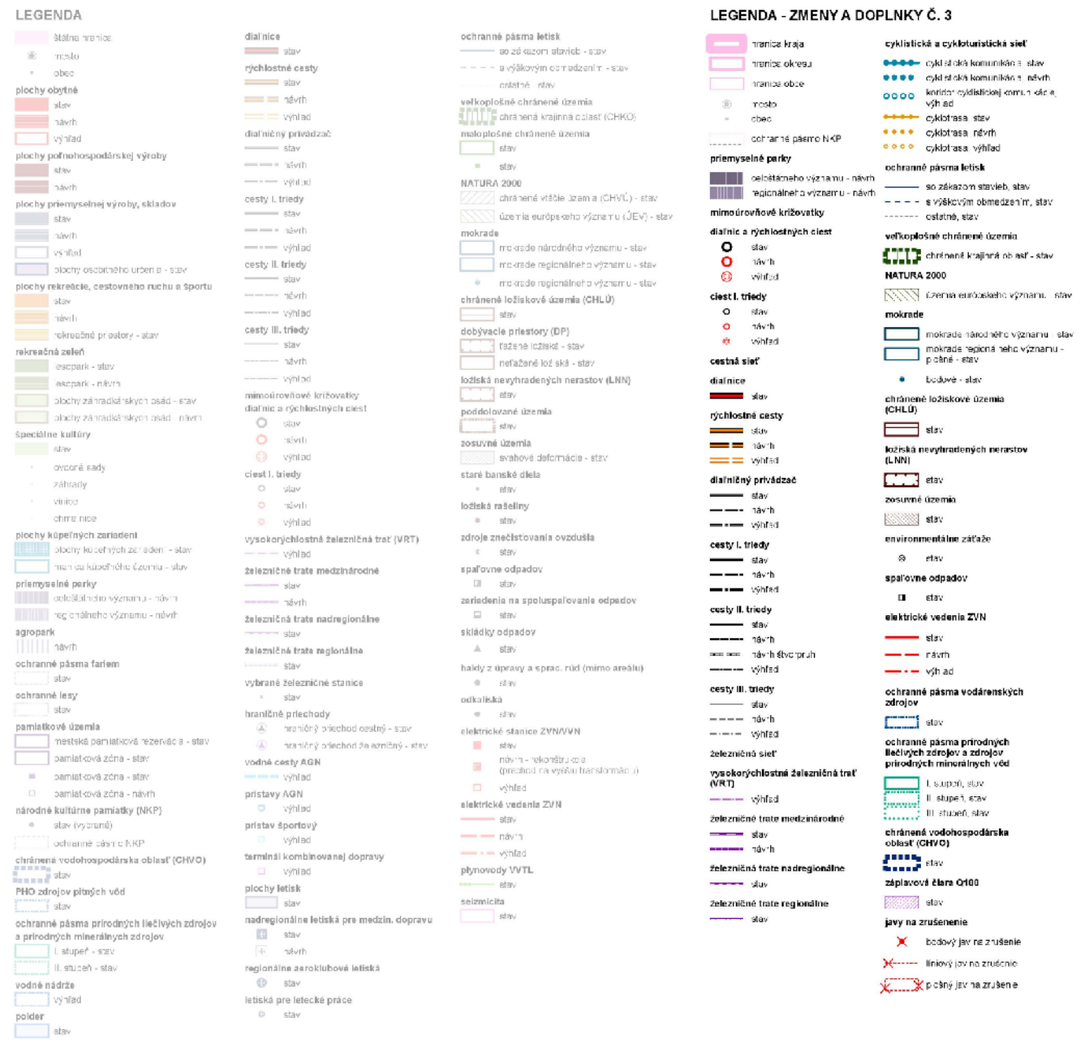

ÚZEMNÝ PLÁN OBCE **KOČOVCE**			
ZMENY A DOPLNKY č. 9			
OBSTARÁVATEĽ : OBEC KOČOVCE OSO §2 SZ : ING. MARTA SLÁMKOVÁ	SPRACOVATEĽ : URBIZ s.r.o. ZODPOVEDNÝ RIEŠITEĽ ING: ARCH: ZDENA BRZÁ	GRAFICKÉ SPRACOVANIE : ING. MILAN HODAS	MIERKA : 1 : 50 000 DÁTUM : MÁJ 2025
NÁZOV VÝKRESU : ŠIRŠIE VZŤAHY			1

Použitý podklad: ÚPN VÚC Trenčianskeho kraja v znení zmien a doplnkov č.3 - výrez